

คู่มือการใช้งานโปรแกรม  
ระบบงานสารบรรณ RSLB2007  
( สำหรับผู้ใช้งาน )



## หน้าแรกของเว็บไซต์

ล๊อกอินเข้าสู่ระบบ

User :

Pass :

เข้าสู่ระบบ :

ช่องทางเข้าสู่ระบบ

ระบบข่าวสารข้อความสั้นๆ จากหน่วยงาน

ตารางแสดงหนังสือที่เผยแพร่สู่อศจ. พร้อมทั้งระบบค้นหา

## การล๊อกอินเข้าสู่ระบบ

ล๊อกอินเข้าสู่ระบบ

User :

Pass :

เข้าสู่ระบบ :

การล๊อกอินเข้าสู่ระบบ ผู้ใช้งานจะต้องล๊อกอินด้วยชื่อผู้ใช้งาน และรหัสผ่านให้ถูกต้อง

\*\*\* สำหรับผู้ใช้งาน ในการล๊อกอินเข้าสู่ระบบสามารถใช้ชื่อผู้ใช้งานและรหัสผ่านเดียวกับ ชื่อผู้ใช้งานและรหัสผ่านในการเข้าระบบบริหารจัดการบุคลากร RPMS2007

## เมื่อล๊อกอินเข้าสู่ระบบถูกต้องแล้ว จะต้องทำอะไรต่อ?

ตรวจสอบหนังสือของท่านว่ามีหนังสือเข้าจากงานสารบรรณ หรือไม่ โดยสังเกตจากข้อความเตือน ทางด้านบนของตาราง เช่น หนังสือที่ยังไม่ได้อ่าน 0 ฉบับ จากหนังสือจำนวนทั้งหมด ฉบับ หรือ มีหนังสือมาใหม่ที่ลู่ยังไม่ได้อ่านหนังสือที่ยังไม่ได้อ่าน n ฉบับ จากหนังสือจำนวนทั้งหมด total n ฉบับ

ตำแหน่งของข้อความเตือนว่ามีหนังสือเข้ามาใหม่หรือไม่

## วิธีเปิดอ่านหนังสือต้องทำอย่างไร

สำหรับการเปิดอ่านหนังสือ สามารถทำได้โดยการคลิก ที่ชื่อของหนังสือ ในตารางแสดงหนังสือทั้งหมด

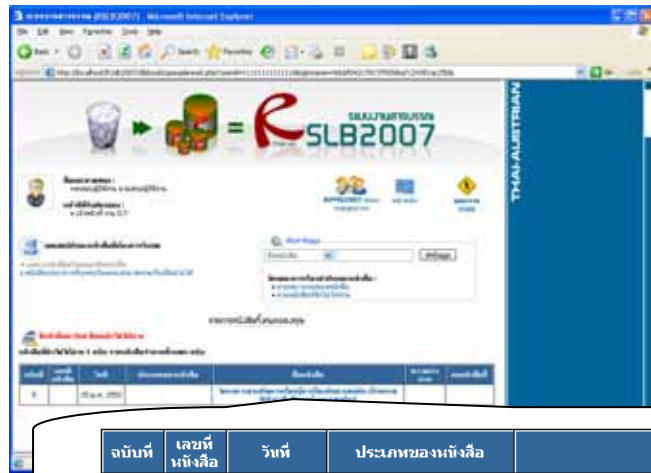

โดยในตารางดังกล่าวจะแสดงรายละเอียดของหนังสือฉบับที่ เลขที่หนังสือ ชื่อหนังสือ ความเร่งด่วน และส่วนของการลบหนังสือ

\*\*\* หากยังไม่คลิกเปิดอ่านหนังสือ ก็จะไม่สามารถลบหนังสือออกได้

## ต้องการค้นหาหนังสือต้องทำอย่างไร

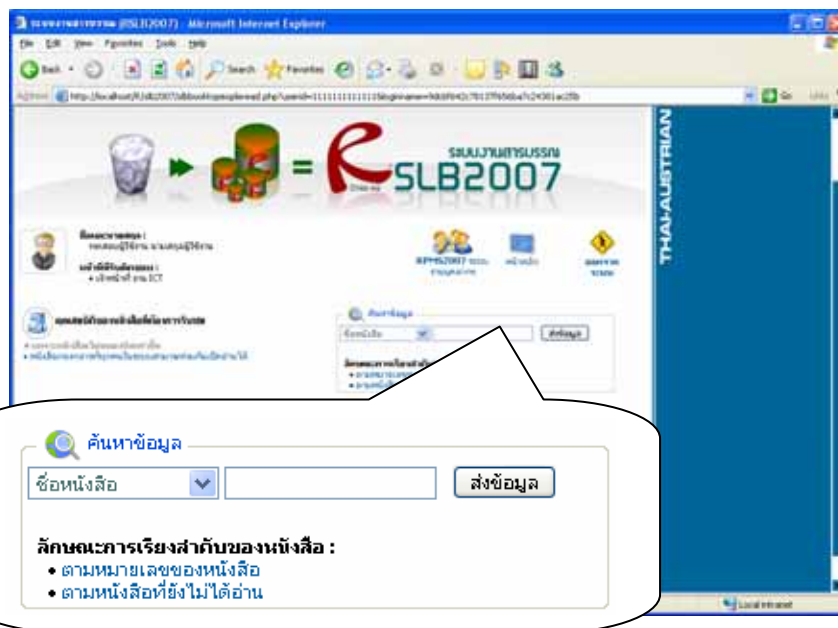

โปรแกรมจะมีส่วนค้นหาหนังสือ และส่วนเรียงลำดับหนังสือตามต้องการได้ โดยจะมีการค้นหาและการเรียงอยู่ทางด้านขวาบนของตารางแสดงรายละเอียดหนังสือทั้งหมดที่มีอยู่

วิธีค้นหาหนังสือ ก็เพียงแต่เลือกเมนูว่าจะค้นหาอะไร และข้อความที่ต้องการค้นหา เช่น

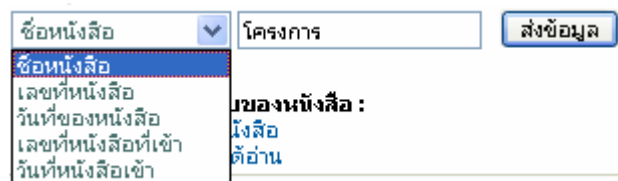

จากรูปจะเป็นการเลือกการค้นหาจากชื่อของหนังสือ และ ค้นหาว่า โครงการ เมื่อระบุรายละเอียดเสร็จเรียบร้อยแล้วให้คลิกปุ่ม ส่งข้อมูล

โดยผลลัพธ์ในการค้นหาที่ได้ จะแสดงในตารางของหนังสือทางด้านล่าง

| ฉบับที่ | เลขที่หนังสือ | วันที่       | ประเภทของหนังสือ | ชื่อหนังสือ  | ความเร่งด่วน | ลบหนังสือนี้ |
|---------|---------------|--------------|------------------|--|--------------|--------------|
| 8       |               | 25 ต.ค. 2550 |                  | โครงการส่งเสริมการเรียนรู้การป้องกันยาเสพติด (กิจกรรมกีฬาอาชีพศึกษาชายาเสพติด) |              |              |

## คุณสมบัติของหนังสือที่ต้องการรับชมคืออะไร

ทางผู้จัดทำได้กำหนดคุณสมบัติของหนังสือไว้ทั้งหมด 3 คุณสมบัติ คือ

1. เฉพาะหนังสือเวียนของฉันทานันท์ หมายถึงหนังสือที่ท่านเป็นผู้ที่มีความเกี่ยวข้องต่อหนังสือนี้ เท่านั้น
2. หนังสือกองกลางที่ทุกคนในระบบสามารถร่วมกันเปิดอ่านได้ หมายถึง หนังสือส่วนกลางที่เป็นหนังสือที่อาจจะเกี่ยวกับทุกๆคนในวิทยาลัย บุคลากรในระบบทุกท่านสามารถร่วมกันเปิดอ่านได้
3. หนังสือเผยแพร่ หรือ หนังสือ อศจ. คือหนังสือที่จะแสดงไว้หน้าเว็บ ชำรงนอกระบบ โดยจะเผยแพร่ให้กับบุคคลทั่วไป หรือ อศจ. อื่นๆ อาจจะเข้ามาดาวน์โหลดหรือเปิดอ่านหนังสือ

## ต้องการรับชมหนังสือกองกลางที่ทุกคนในระบบสามารถร่วมกันเปิดอ่านได้ จะต้องทำอะไร



### คุณสมบัติของหนังสือที่ต้องการรับชม

- เฉพาะหนังสือเวียนของฉันทานันท์
- หนังสือกองกลางที่ทุกคนในระบบสามารถร่วมกันเปิดอ่านได้

ในส่วนของคุณสมบัติของหนังสือ ให้คลิกคำว่า หนังสือกองกลางที่ทุกคนในระบบสามารถร่วมกันเปิดอ่านได้ หากต้องการกลับไปในส่วนของ

หนังสือเวียนของฉันทานันท์ ก็สามารถคลิก เฉพาะหนังสือเวียนของฉันทานันท์

จะเข้าสู่หน้าหนังสือกองกลาง ดังภาพด้านล่าง

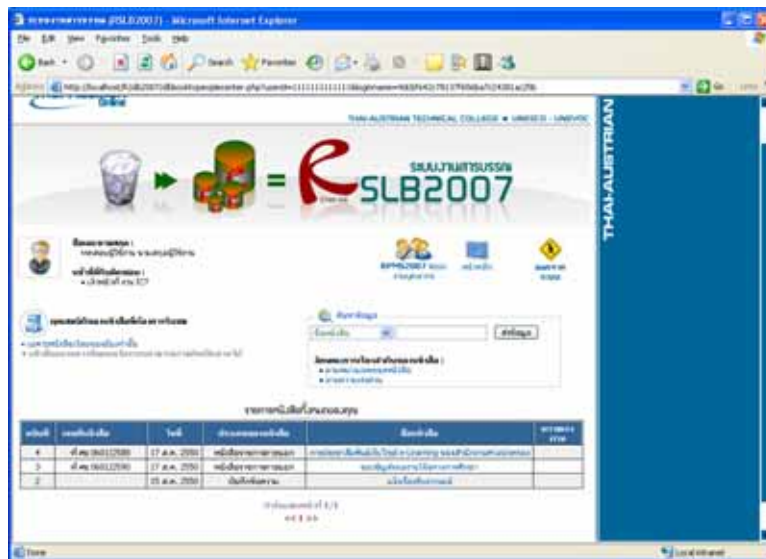

\*\*\* สำหรับการเปิดอ่าน และการค้นหา หนังสือ สามารถคลิกเปิดอ่านได้โดยการคลิกที่ชื่อเรื่องของหนังสือ หรือค้นหาหนังสือ เหมือนกับการเปิดอ่านหนังสือเวียนของท่านเอง

## นอกจากระบบจะต้องทำอะไร



นอกจาก  
ระบบ

คลิกไอคอนนอกจากระบบ เมนูขวามือบนของโปรแกรม